



爱采购推广产品手册

2020.09



目 录

C O N T E N T S

- 一、爱采购推广介绍
- 二、爱搜索推广新业务端投放操作介绍



爱采购推广产品介绍



爱采购（b2b.baidu.com）是百度B2B垂类行业以搜索引擎为基础，帮助用户一站触达优质商品资源，为商家提供更多曝光机会，快速达成交易。

demo

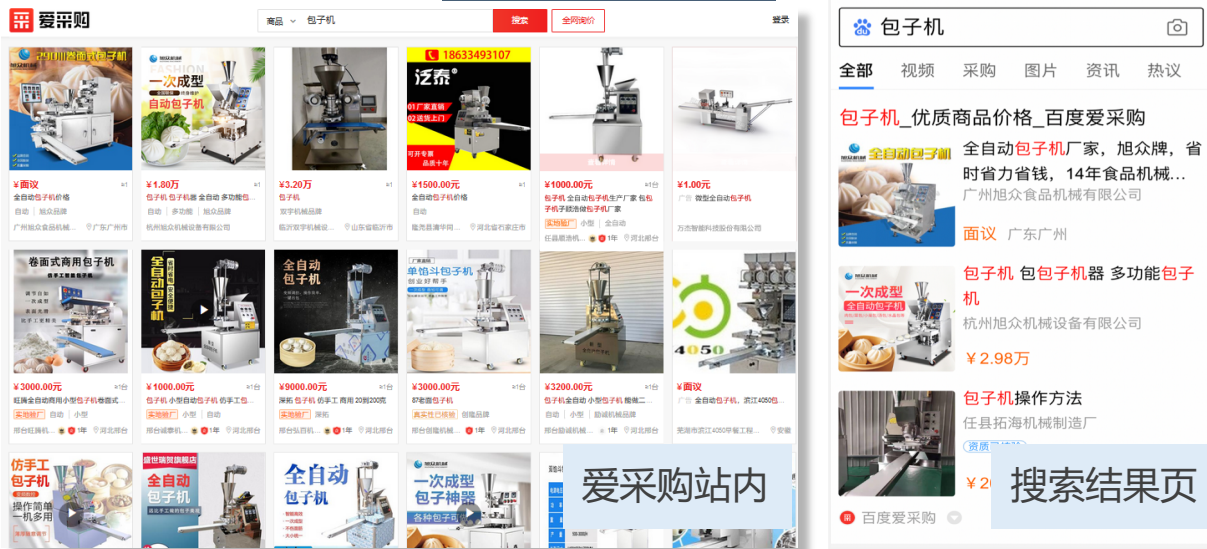

会员

- 固定投入
- 随机展现

流量获取和排序不可控
优化手段单一

- 会员物料共享：满足会员客户营销需要
- 提升对接效率：企业留下线索有专属的销售人员联系
- 降低投放门槛：会员授权后，自动推送爱采购物料投放

爱采购推广

- 优先展现
- 展现免费
- 点击付费

排名靠前 更多曝光
数据检测 成本可控



售卖模式
爱采购推广
会员

展现位置
搜索结果页、站内结果页、详情页推荐
搜索结果页、站内结果页、详情页推荐

售卖方式
CPC实时竞价（起拍价1元）
6980/年

曝光强度
优先展现
随机展现

爱采购推广 | 面向B2B行业营销解决方案

商品中心 BMC (<http://product.baidu.com>) : 一站式的商品对接、存储、管理优化和输出应用平台



- 商品名称：沥青拌合站
- 商品价格：200000
- 产地：山东-潍坊



- 商品名称：硅PU塑胶球场
- 商品价格：96
- 计量单位：平方米



- 商品名称：商标转让
- 商品价格：500
- 商品品牌：金牌商标网



- 商品名称：血管显像仪
- 价格：12000
- 一级类目：电子仪表

结构化商品数据对接，支持一库对接，全域投放

投放端 (<http://www2.baidu.com>) : 账户搭建、投放管理

阿拉丁推广 Aladdin Ads

为客户提供定制化的垂类场景商业推广，进行精准受众导流。

包子机_商品批发价格_百度爱采购

热搜品牌： 诚泰

相关品类： 自动包子机 | 小型包子机 | 手工包子机 | 家用包子机

更多

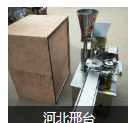

¥2000.00元

飞拓防手工全自动包子机 防手工卷...

任县飞拓机械厂



¥3800.00元

小型单斗包子机价格 包子机厂家直销...

济南汇米信息技术...



¥1000.00元

诚泰全自动包子机厂 家小型商用早餐...

邢台诚泰机械制造...



¥6500.00元

林邦商用大型仿手工包子机 商用全自...

邢台林邦机械制造厂

查看全部相关商品>>

搜索动态商品广告 Dynamic Product Ads in Search

将商品规模化投放，快速而精准覆盖搜索流量。

买包子机_到旭众机械包子机_厂家直销



旭众机械包子机 专业生产大小型包子机 多功能包子机 大品...

适用对象： 个体经商户 | 机关学校食堂 | 速冻食品厂 | 更多>

全自动包子机 多功能包子机



单陷斗包子机

产量 1800个/小时

查看更多相关信息>>



全自动包子机

产量 3600个/小时



卷面式包子机

产量 3600个/小时



智能包子机

产量 3600个/小时

信息流动态商品广告 Dynamic Product Ads in Feed

基于用户的各类行为数据，通过定向，实时展现动态商品广告，提升转化效果。

这台包子机厉害了，1小时包了3600个包子！北京人必看！

包饺子还用工人？
一小时可出3600个，可节省80%人工费
仿手工包子机 全国包邮 价格
干法又便宜 随到随发



咨询此页面，立减1000元！

立即报名



广告流量覆盖 | 百度搜索结果_爱采购卡

Baidu 百度 包子机厂家 百度一下

包子机_优质商品价格_百度爱采购

热搜品牌: 冻达 | 任浩 | 合润机械 | 益翔

相关品类: 包子机 小型 | 包子机 全自动 | 蒸包子机 | 自动包子机 更多

 旭众 全自动小型包子机 品牌直销 50000保 终身保修 广东广州	 双斗设计 轻松换馅 18633493107 河北石家庄	 泛泰 18633493107 河北石家庄	 河北邢台
¥面议 全自动包子机价位, 全自动, 省时省... 广州旭众食品机械...	¥4.59万 一台包子机=三个壮 劳力, 选对机器更... 杭州旭众机械设备...	¥1500.00元 全自动包子机价格 隆尧县清华同创机...	¥2000.00元 包子机操作方法 任县拓海机械制造厂

[查看全部相关商品>>](#)

b2b.baidu.com

PC端前4位

Baidu 百度 包子机厂家 百度一下

包子机_批发厂家_百度爱采购

杭州旭众机械设备有限公司

主营产品: 包子机、杀鱼机、包馅机、月饼机、剁块机、...
商品数量: 超过6000个
旭众品牌 | 劳力
[查看厂家详情>>](#)

隆尧县清华同创机械厂

主营产品: 包子机
商品数量: 50个以内
[查看厂家详情>>](#)

邢台任浩机械厂 资质已核身

主营产品: 包子机、凉皮机、馒头机、糍粑机、米皮机、...
商品数量: 超过2000个
任浩品牌 | 汤包 | 糍粑 | 自动 | 小型
[查看资质档案>>](#)

[查看更多厂家>>](#)

b2b.baidu.com

PC端前2位

包子机 百度一下

全部 视频 采购 图片 资讯 热议

包子机_优质商品价格_百度爱采购

 全自动包子机 全自动包子机厂家, 旭众牌, 省时省力省钱, 14年食品机械...
广州旭众食品机械有限公司

面议 广东广州

 包子机 包包子机器 多功能包子机
杭州旭众机械设备有限公司

¥2.98万

 包子机操作方法
任县拓海机械制造厂

[资质已核身](#)

¥2000.00元 河北邢台

[百度爱采购](#)

移动端前2位

包子机 百度一下

全部 视频 采购 图片 资讯 热议

包子机 - 精选厂家 - 百度爱采购

 杭州旭众机械设备有限公司
主营: 包子机、杀鱼机、包馅机、月饼机、剁块机、油炸机、芋圆机、...

隆尧县清华同创机械厂
主营: 包子机
发货: 河北石家庄

邢台冻达机械制造厂
主营: 包子机、菜馅机、饺子机、水饺机、炊事设备...
发货: 河北邢台

[资质已核身](#) [真实性认证](#)

[百度爱采购](#)

移动端前2位

广告流量覆盖 | 爱采购_站内搜索结果

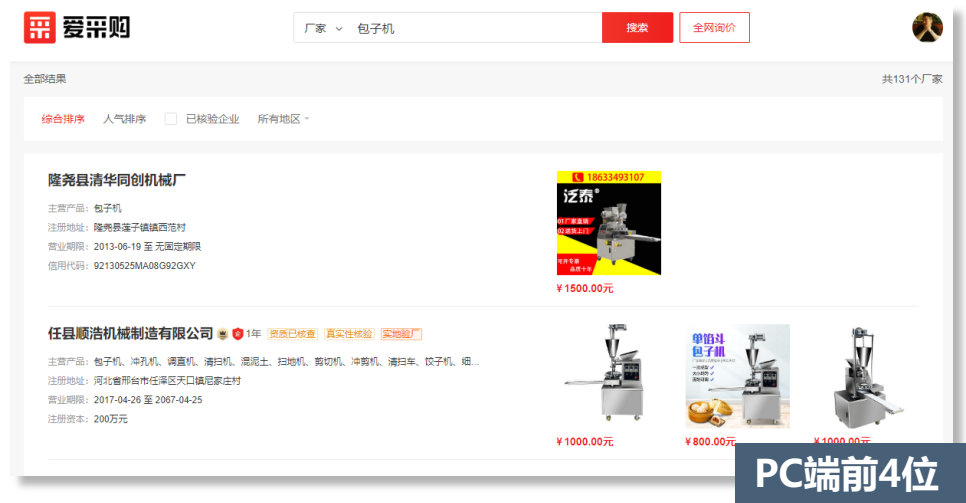
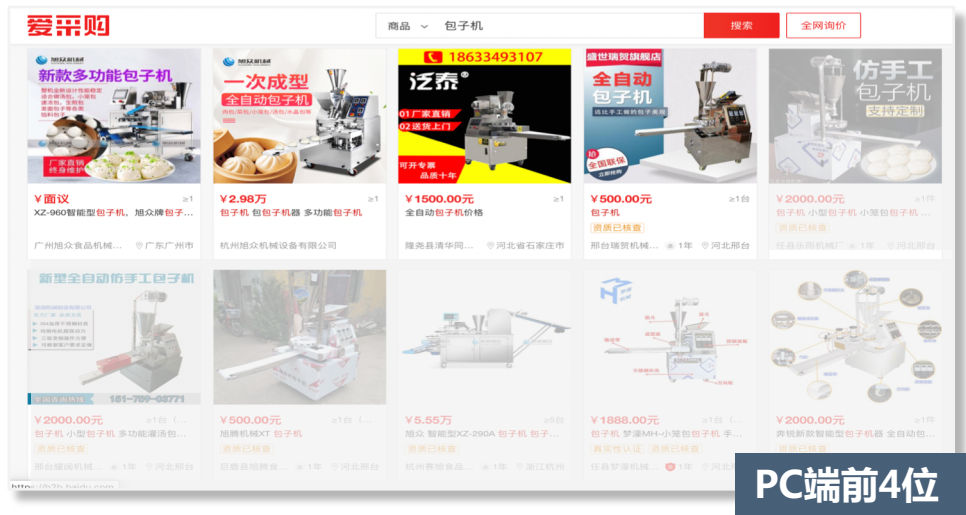



广告流量覆盖 | 爱采购_店铺详情页推荐位

手机查看

查看电话

立即询价

买家人都在看



品牌——万杰新型包子机多少钱一台

¥面议



新款30包子机，旭众牌，微电脑操控面板，智能化调控

¥面议

广东广州市



包子机 双馅斗全自动包子机

¥4.18万



全自动包子机价格

¥1500.00元

河北省石...



包子机 自动包子机 小型包子机 仿手工包子机小笼包灌汤...

¥800.00元

河北邢台



早餐店仿手工包子机 任兴直供不锈钢商用多功能包子馒头机...

¥7200.00元

河北邢台



包子机 梦濠MH-小笼包包子机 手工包子机

¥1888.00元

河北邢台



包子机

¥500.00元

河北

PC端前7位

<

商品

详情

推荐

:

×

为您推荐



滨江4050包子机--2020...
芜湖市滨江4050早餐工程有...

面议

安徽省...



包子机新款包子机厂家...
北京京美华研机械设备有限公司有限...

面议

北京



食品厂包子机，全自动...
广州旭众食品机械有限公司

面议

广东广...



一台包子机=三个壮劳力...
杭州旭众机械设备有限公司

¥4.59万



客服

立即询价

移动端前7位



投放业务端重磅升级 | 融入搜索推广商品目录

- 现有业务端投放需要开通白名单，客户扩展效率低。 -> **取消白名单；搜索推广直接新建投放计划。**
- 现有业务端设置繁琐，功能不完善。 -> **同步搜索推广投放逻辑，支持分时段、ip屏蔽、地域、短语否词等功能设置。**

关键投放流程对比

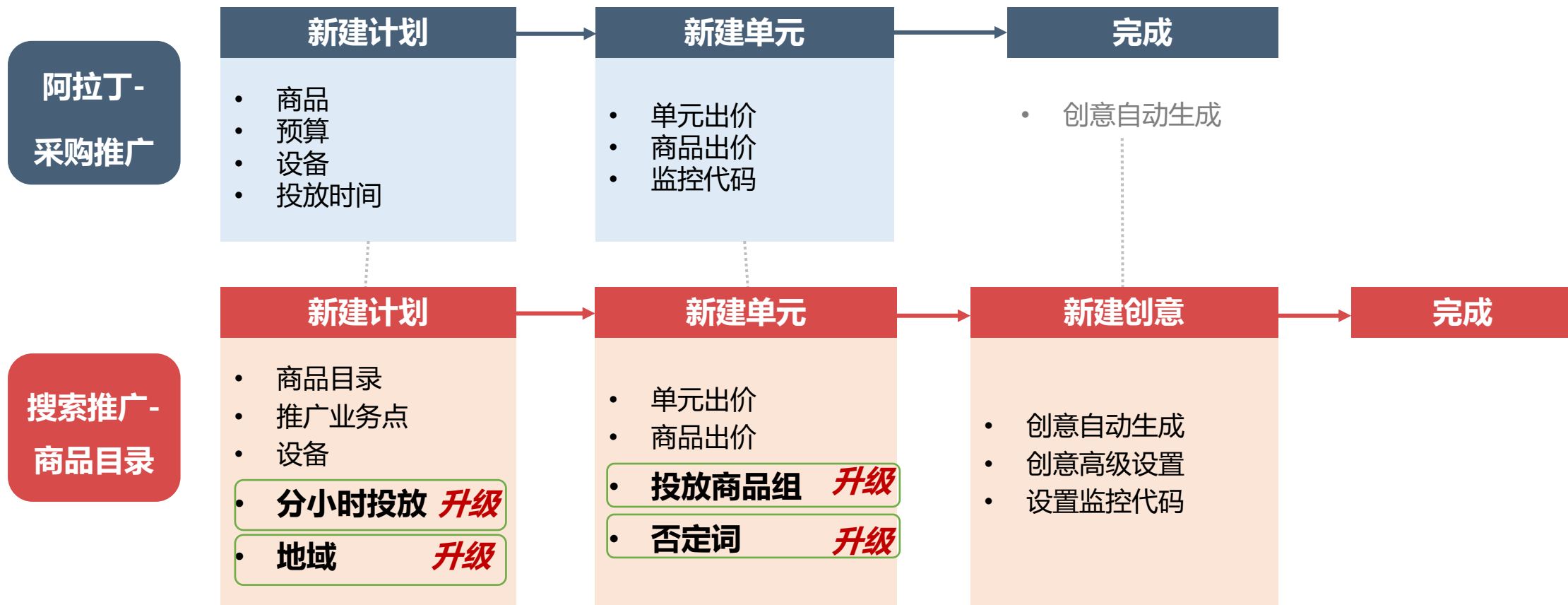



爱采购推广新业务端操作介绍

商品目录账户搭建 | 入口

- 登陆www2.baidu.com，点击进入**搜索推广**。
- 若账户中已有商品目录计划，则可在营销目标-**商品目录**中找到。

Baidu 营销 首页 营销中心 账户中心 财务中心 平台工具

数据趋势

全部推广产品 2020-05-14 比较

消费 (元) 0 0% 展现 (次) 0 0% 点击 (次) 0 0%

消费

00:00 02:00 04:00 06:00 08:00 10:00 12:00 14:00 16:00 18:00 20:00 22:00

搜索推广 进入

消费(元) 0

日预算(元) 68

信息流推广 进入

消费(元) 0

日预算(元) 50

阿拉丁推广 进入

消费(元) 0

知识营销 不可申请

知识营销通过解答网民问题直达相关需求，深度影响消费决策，在长期内形成品牌与内容营销的协同效应。

Baidu 营销 搜索推广

推广业务 营销目标

账户-

客户权益: 状态: 开

数据趋势

优化中心

计划

单元

定向

创意

设置

商品目录

- wjw-test-0512-1
- 测试投放
- B2B测试计划JT
- 测试0509
- 线上508
- 预上线508
- 商品测试投放
- 试试商品计划
- 测试test

+新建计划

计划名

总计

wjw-te 2-1

测试投

B2B测 划JT

测试0

设置推广计划

设置推广单元

设置创意模板

在您新建推广前请先设置营销目标

1

- * 营销目标 为计划选择营销目标，系统帮您找到达成该目标最佳的产品功能，帮您节省广告制作时间并制作更出色的广告。



营销目标

- “营销目标”可以简化广告主投放的决策过程，最有效地服务于目标的功能组合。
- 商品目录，即基于商品推广，提升商品转化。

2

请选择商品中心账户"NeibuPA"下用于推广的商品目录 [更换商品中心账户](#)

* 商品目录

线上监控目录-误删a

管理商品目录

选择要投放的**商品目录**

- * 推广业务 ☒ 该计划推广具体的某个产品或服务，选择一个推广业务

3

按推广业务组织账户，即每个计划只推广一个业务，有利于管理和分析，为您带来更好的效果

☒ 已有推广业务 从计划设置过的推广业务中选择

☐ 其他推广业务

找不到您的推广业务？您可以向我们 [反馈](#) 您的推广业务

☐ 该计划只推广品牌类关键词（如品牌名、公司名、商标等），无需设置推广业务

- 若有多个被授权的商品中心账户，点击**【更换商品中心账户】**可进行更换选择。

更换商品中心账户

当前投放账户中有多个可用的商品中心账户，请选择1个用于商品目录推广

选择账户： NeibuPA

确定

取消

推广业务

- 根据自身业务情况选择即可。
- 请尽可能为计划设置更细粒度的推广业务，后续将为您分析每个业务的数据表现及竞争对手表现。

设置推广计划

设置推广单元

设置创意模板

* 计划名称

1

* 推广地域

账户地域 北京, 上海, 天津, 重庆

2

☒ 开启智能地域

* 推广时段

全天时段

* 推广地域 自定义计划地域 江门, 揭阳, 广州, 潮州, 茂名等共21个区域

可选地域	已选地域	出价系数	操作
搜索地域	<input checked="" type="checkbox"/> 广东	-	×
<input checked="" type="checkbox"/> 中国	<input type="checkbox"/> 广州	1	×
<input type="checkbox"/> 北京市	<input type="checkbox"/> 潮州	1	×
<input type="checkbox"/> 上海市	<input type="checkbox"/> 东莞	1	×
<input type="checkbox"/> 天津市	<input type="checkbox"/> 佛山	1	×
<input type="checkbox"/> 重庆市	<input type="checkbox"/> 河源	1	×
<input checked="" type="checkbox"/> 广东省	<input type="checkbox"/> 惠州	1	×
<input type="checkbox"/> 福建省	<input type="checkbox"/> 江门	1	×
<input type="checkbox"/> 海南省	<input type="checkbox"/> 揭阳	1	×
<input checked="" type="checkbox"/> 阳江市			
<input checked="" type="checkbox"/> 湛江市			
<input checked="" type="checkbox"/> 云浮市			
<input checked="" type="checkbox"/> 中山市			
<input checked="" type="checkbox"/> 珠海市			
<input checked="" type="checkbox"/> 肇庆市			
<input checked="" type="checkbox"/> 河源市			
<input checked="" type="checkbox"/> 东莞市			

* 投放设备

☐ 计算机端 ☒ 无线端 ☒ ios ☒ 安卓 ☒ 其他

* 预算

☒ 不限定预算
☐ 预算 当您预算范围内出现余额不足, 则可能产生透支消费, 欠款将在下次充值加款后自动扣除

设置推广计划名称

推广地域

- 支持勾选账户地域、自定义计划地域
- 开启智能地域

根据对接商品中心targetProvince/targetCity字段定向投放省份/城市地域。

【分情况说明】

智能地域	业务端设置	实际地域定向
×	√	业务端设置的推广地域
√	√	取交集
√, 但商品库没有对接推广省份/城市字段	√	业务端设置的推广地域
√, 例如投放省份为山东省, 投放城市为上海、南京、成都	√, 例如勾选河北省、山东省、长沙、南京、北京	取交集 推广地域为山东省、南京
√, 例如投放省份为山东省, 投放城市为上海、南京、成都	√, 例如勾选河北省、长沙、北京	取交集 推广地域为 空 投放无展现

设置推广计划

设置推广单元

设置创意模板

* 计划名称

* 推广地域

☒ 开启智能地域

* 推广时段 ☒ 已推广可修改 ☐ 未推广



* 投放设备 ☐ 计算机端 ☒ 无线端 ☒ ios ☒ 安卓 ☒ 其他

* 预算 ☒ 不限定预算 ☐ 预算 当您预算范围内出现余额不足, 则可能产生透支消费, 欠款将在下次充值加款后自动扣除



推广时段

- 按每小时为单位, 勾选具体投放推广时段, 并设置出价系数 (范围: 0.1-10)

投放设备

- 支持计算机端、无线端
投放爱采购无线端, 暂不支持区分ios和安卓

预算

- 每日预算金额 ≥ 50 元
- 共用凤巢账户资金池

- **新建单元**，设置商品中心账户下用于推广的商品目录

Baidu营销 搜索推广

推广业务

营销目标

网站链接

闪投_azzzz

闪投_618mysql故障演...

闪投_0603故障演练测...

闪投_6/2

网址-网链

闪投_商品计划111

闪投_我的商品计划

推广管理

数据报告

资产中心

工具中心

账户-

> 营销目标-商品目录 > 计划-测试计划-电

状态: 有效

预算: 不限定预算

地域: 账户地域

单元

定向

创意

设置

+新建单元

请搜索单元

筛选

<input type="checkbox"/> ∨	单元名称	数据分析	状态	推广计划	投放商品组	单元出价	否定关键词	消费
	总计-1	-	-	-	-	-	-	0
<input type="checkbox"/>	测试单元1-电 商	📈	有效	测试计划-电商	测试-女包	1	未设置	0

每页显示 20 ∨

选择商品目录

请选择商品中心账户"NeibuPA"下用于推广的商品目录

更换商品中心账户

* 商品目录

通用目录

管理商品目录

确定

* 单元名称

* 单元出价

 元

1

请选择商品目录：“搜索词”下用于投放的商品

投放商品组

全部商品

2

共353个商

单元出价

- 单元出价为商品组中每个商品每次展现并被点击的最高费用。
- 可以分单元，分商品组进行差异出价。

投放商品组

- 商品关联商品中心接入的商品，投放商品组可选择全部商品、按分类勾选或条件筛选。

下一步新建创意

取消

投放商品组

全部商品

^

共6389个商品

更多设置

v

全部商品

分类勾选商品

高级条件组合

投放商品组

分类勾选商品

共1727个商品

分类勾选商品

- 当希望用比较直观地方式选择商品，可以使用分类勾选，系统自动获取商品的一级类目展示。
- 可以直接勾选投放一个或多个分类下的商品

选择商品

商品分类 (1/31) [全选](#)

女包	<input checked="" type="checkbox"/>
—	<input type="checkbox"/>
—	<input type="checkbox"/>
男装	<input type="checkbox"/>
男包	<input type="checkbox"/>
女装	<input type="checkbox"/>
女鞋	<input type="checkbox"/>

已选商品示意： 符合条件的商品数过多，此处仅显示部分商品作为示意



完成

取消

高级条件组合

- 投放商品组高级条件组合，支持按照商品中心字段设置一个或多个条件组合筛选。

投放商品组

高级条件组合

共1727个商品

选择商品组

测试-女包

+ 新建商品组

系统能为目标人群动态展现更多商品，请您尽量多的增加商品数量，以提升转化效果。

1

选择商品组

- 可以选择已有商品组复用或新建商品组。

条件1:

一级类目

等于

女包 ×

Q

新建筛选条件

2

新建筛选条件

- 可添加多个筛选条件，最多支持10个，支持“等于”“不等于”“包含”“不包含”限制。
- 当商品文件中商品数量大于100个时，按照商品中心字段设置一个或多个条件组合筛选，各条件取交集。

已选商品示意:

符合条件的商品数过多，此处仅显示部分商品作为示意



商品组名称

测试-女包

3

商品组名称

- 建完条件组合后可以命名，以便于管理与复用。

完成

取消

设置推广计划

设置推广单元

设置创意模板

共7个计划

推广业务

营销目标

网站链接

商品目录

爱采购

账户

状态 处在暂停时段

预算 50.00

地域 福州等321个

时段 自定义

否词 短语 27, 精确 31

单元

商品组

否定关键词

+否定关键词

全部替换否定关键词

删除

当前否词列表提供下载冲突否词及生效否词, 请点击右侧下载按钮即可查看

否定关键词

匹配模式

总计-58

短语: 27 精准: 31

定向

商品

账户树切换至某个计划或单元下, 可查看该层级下的否定关键词

1

2

单元名称	展现	点击	平均点击价格	点击率	单元出价	否定关键词	设备出价设置
荣耀手机	0	0	0	0.00%	2	未设置	以计算机出价为基准 0.10(移动)
测试门店默认网址	0	0	0	0.00%	1	未设置	以移动出价为基准 0.10(计算机)
测试网链默认网址	0	0	0	0.00%	1	未设置	以移动出价为基准 1.00(计算机)
123213	0	0	0	0.00%	1	未设置	以移动出价为基准 0.10(计算机)
rrr	0	0	0	0.00%	3	未设置	以移动出价为基准 0.10(计算机)

计划/单元列表否词列入口

添加否定关键词

- 支持短语否定关键词、精准否定关键词、否定关键词包

2

商品组

否定关键词

为计划“爱采购”添加否定关键词

否定关键词仅对“智能”、“短语”匹配的关键词生效

*至少选择一项

☐ 短语否定关键词

☐ 精准否定关键词

☐ 否定关键词包

确定

取消

无线端 7/15 计算机端 2/8

1

分端进行创意配置

- 针对无线端、计算机端分别进行创意设置。
- 目前无线端15个可配置样式，计算机端8个可配置样式。

设置监控代码 ②

无线端和计算机端共用一套监控后缀

2

设置监控代码

- 可以对所有创意添加统一的监控后缀，用于完成数据监控。

☐ 单商品类型 根据您的商品库已为您自动填充5个创意模板,已选择其中3个,如需增加标题描述或修改创意设置,请点击修改

单商品类型设置

☐ 更换预览商品

☐ 商品计划-全息-无线端

☒ 商品计划-全息图文-无线端

☒ 爱采购-WISE-厂家卡

☒ 爱采购-WISE-商品卡

☐ 商品

河北邢台农村地区厕所改造微型
挖掘机 山东小型挖掘机厂家采...

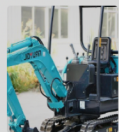

设备名称: 河北邢台农村地...
品牌: 久鼎源
介绍: 机械设备采购上百度...

机械设备

www.baidu.com 广告

4

河北邢台农村地区厕所改造微型
挖掘机 山东小型挖掘机厂家采...



机械设备采购上百度爱采购,
价格低,质量可靠,运行平稳,规
格型号全,厂家可提供产品参
数详情图,工作原理,量身定...

6.9元起

www.baidu.com 广告



3



爱采购样式

- 爱采购资源位，必选。
- 由BMC提交内容自动填充，无需编辑。

其他样式

- 大搜资源位创意样式，选填。可根据客户投放诉求勾选所需的投放样式。
- 需注意商品特征与商品字段、配图的相关性，以及配图质量及风格的一致性。

谢 谢 ！

2020.09