

# 百度聚屏合约平台

## 操作手册

---

作者：高心悦

仅内部使用，谢绝对外。



# 目录

---

## CONTNETS

01

合约平台介绍

02

合约平台使用指南

03

注意事项

# 聚屏合约广告形式

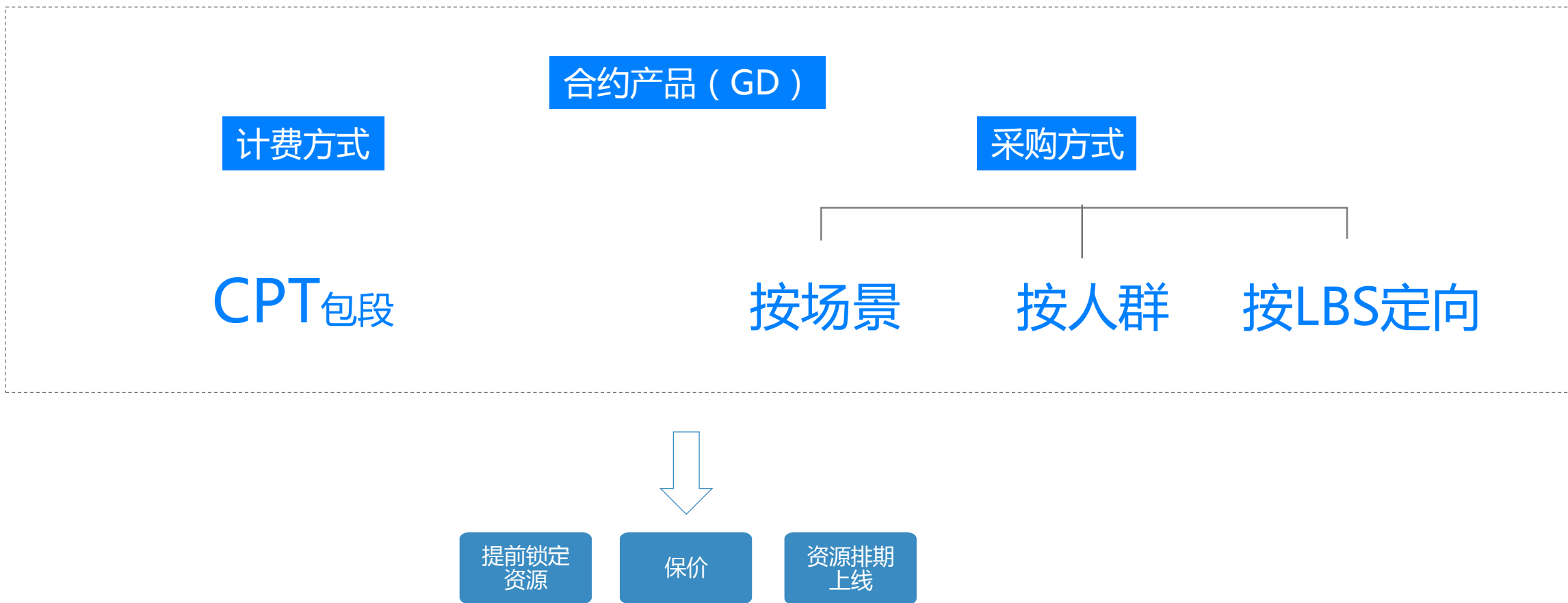

## 聚屏合约广告资源及下单方式概览

	客户自主下单	管理员下单
GD可售卖资源	影院 住宅社区	火车 高铁站 长途汽车站 机场 市区道路 地铁 商场
操作方式	登陆合约平台，自主下单	1、向邮箱 jp-gd@baidu.com 发送询价邮件 2、管理员锁量生成订单后，订单将推送给您，您可以登陆平台，进行上传物料、确认支付等操作。



# 目录

---

## CONTNETS

01

聚屏合约平台介绍

02

聚屏合约平台使用指南

03

注意事项



# 聚屏合约平台整体操作流程

## 投放流程

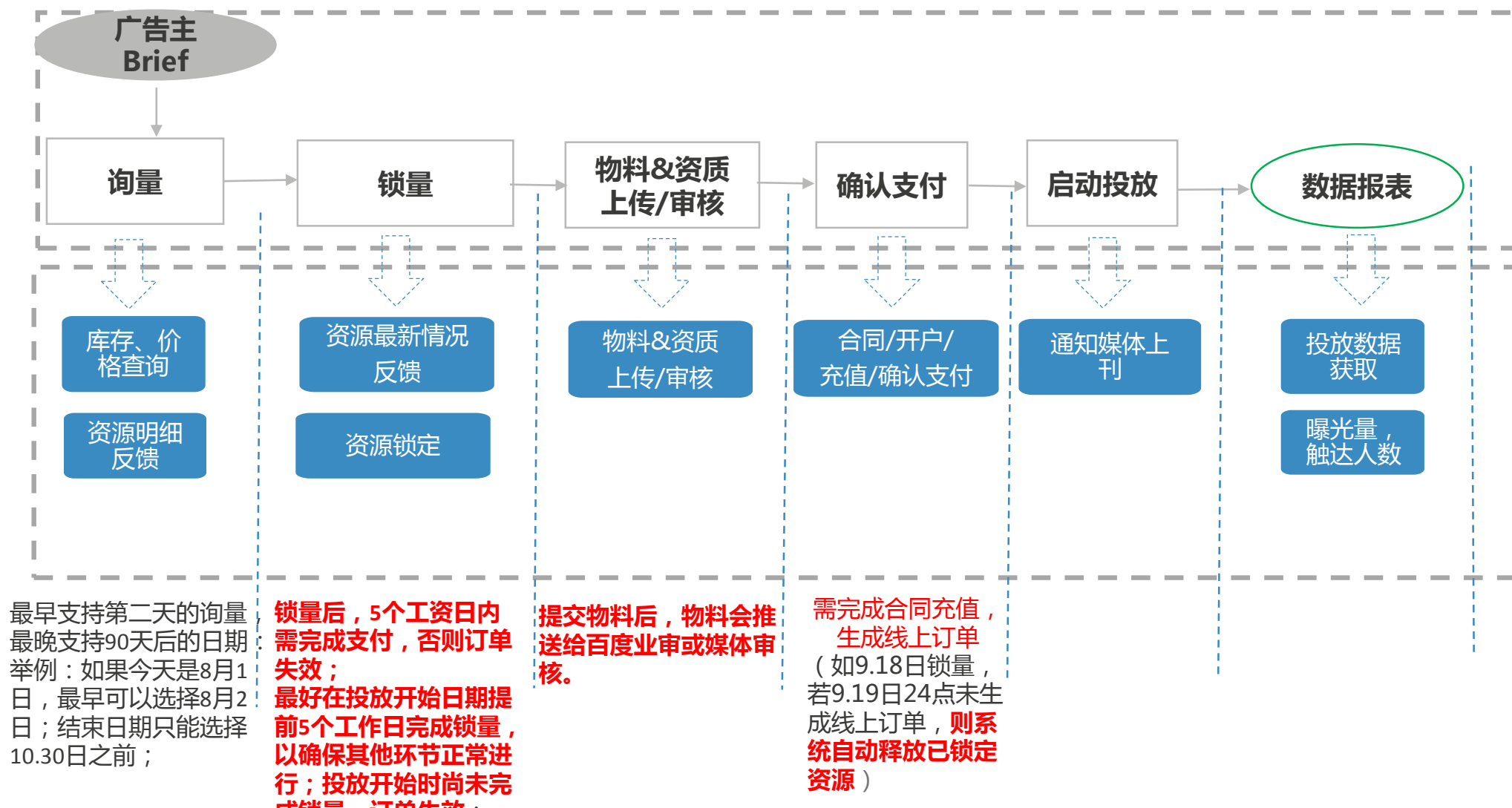

# 合约平台使用指南-系统入口（一站式首页/聚屏官网）

输入一站式网址（www2.baidu.com），通过百度推广账户登录，找到聚屏推广卡片，点击进入。（如未开通权限可联系管理员开通的账户）



一站式首页



百度聚屏，多场景线上线下融合

聚屏官网首页



# 合约平台使用指南-系统入口（一站式首页/聚屏官网）

点击下图所示红框，进入合约平台





# 合约平台使用指南



## 询量

按照投放日期、资源、客户信息等内容进行查询，合约系统提供可用的库存量，资源明细及报价；

# 合约平台使用指南 - 资源预定页

下图为合约平台资源预定页，由筛选框、资源列表和排期日历表，锁量按钮四部分组成。

聚屏合约广告

资源查询

订单管理

报表查询

我是用户名

1

地域：

北京、上海...

资源类型：

全部资源类型

场景：

全部场景

屏幕：

全部屏幕类型、全部屏幕类型...

广告位类型：

全部广告类型

查询时间：

开始时间-结束时间

更多筛选条件

查询

2

全部资源 (123450)

电影院-户外墙体LED-15S  
已选：2天 ¥6,800,000

电影院-户外墙体LED-15S

电影院-户外墙体LED-15S

电影院-户外墙体LED-15S

电影院-户外墙体LED-15S

电影院-户外墙体LED-15S  
已选：2天 ¥6,800,000

电影院-户外墙体LED-15S

电影院-户外墙体LED-15S

电影院-户外墙体LED-15S

电影院-户外墙体LED-15S

电影院-户外墙体LED-15S

3

< 2018年3月 >

	一	二	三	四	五	六
			3			
19	19	19	19	19	19	19
¥3,446,000 最大库存：3	¥3,446,000 最大库存：3	¥3,446,000 最大库存：3	¥3,446,000 最大库存：3	¥3,446,000 最大库存：3	¥3,446,000 最大库存：3	¥3,446,000 最大库存：3
19	19	¥3,446,000 最大库存：3 已选：- 0 +	19 ¥3,446,000 最大库存：3	19 ¥3,446,000 最大库存：2 已选：- 1 +	19 ¥6,800,000 最大库存：1 已选：- 2 +	19 ¥3,446,000 最大库存：3
19	26	26	19	19	19	19
¥3,446,000 最大库存：3	¥6,800,000 最大库存：3	¥3,446,000 最大库存：3	¥3,446,000 最大库存：3	¥3,446,000 最大库存：3	¥3,446,000 最大库存：3	¥3,446,000 最大库存：3
19	19	19	19			
¥3,446,000 最大库存：3	¥3,446,000 最大库存：3	¥3,446,000 最大库存：3	¥3,446,000 最大库存：3			

订单名称：20180415-订单1

已选资源：5个

总价：¥8,44600

锁定资源

筛选框部分，根据自己需求选择条件，筛选资源

点击查询后，会在下方展示对应资源和排期日历表  
2为资源列表，3为排期日历表

# 合约平台使用指南 – 资源预定页筛选框

聚屏合约广告

资源预定

订单管理

报表查询

testKAAdmin

地域：全部地域

资源类型：全部资源类型

场景：全部场景

屏幕：全部屏幕类型

广告位类型：全部广告位类型

查询时间：2018-06-09 ~ 2018-06-15

时长：全部时长

定向：不限

更多筛选条件

重置

查询

## 筛选框

根据投放诉求填写资源查询条件：

地域：可单选多选或全选省份、城市

资源类型：户外

场景：电影院、商场等

屏幕：取票机屏、大堂led屏等

广告位类型：横幅图片、开机视频等

查询时间：设置开始、结束时间

根据选择的资源类型及场景，联动可支持的定向方式：

兴趣人群：当前支持游戏、汽车、房产等59个人群节点；

LBS定向：1、选择商圈 2、选择上传门店列表附近资源

# 合约平台使用指南-资源预定页

点击筛选框“查询”按钮，2、3区域展示查询条件对应资源。

2

全部资源(42)

市区道路-户外楼体LED屏全屏图片

市区道路-户外楼体LED屏全屏图片

商场-通道电视全屏图片

商场-通道电视横幅图片

商场-通道电视横幅视频-15S

3

五 六 日

01	02	03
08	09	10
15	16	17

	¥244,816.74 最大库存：1 <a href="#">详情</a> 已选：- 0 +	¥244,816.74 最大库存：1 <a href="#">详情</a> 已选：- 0 +
¥244,816.74 最大库存：1 <a href="#">详情</a> 已选：- 0 +		

- 1、在“2”资源列表切换资源tab。

2、在“3”排期日历表里点击“+”选择自己想要资源的份数

3、选取份数后，金额下方会展示“详情”按钮，点击按钮，可查看资源详情。

# 合约平台使用指南 – 询量资源详情浮层

电影院-大堂LED屏全屏视频-30S-详情



份数	预估触达人数	预估曝光量	报价
1	323423	23340	¥244,816.74

查看地点明细 ^

Q 请输入省份、城市、地点名称搜索		预估覆盖150个城市, 381个地点, 388个设备 <a href="#">下载库存明细</a>					
<input checked="" type="checkbox"/>	省份	城市	地点	设备数	剩余份数	预估触达人数	预估曝光量
<input checked="" type="checkbox"/>	四川省	成都市	中影UL城市影院(成都店)	1	1	1118	60
<input checked="" type="checkbox"/>	北京市	北京市	北京怀柔传奇瑞丽影城	1	1	389	60
<input checked="" type="checkbox"/>	浙江省	绍兴市	上虞大通电影城	1	1	1070	60
<input checked="" type="checkbox"/>	江西省	九江市	万达电影城(九江店)	1	1	342	60

如图所示，如您有挑选地点需求，则可以在此弹框内挑选想要的地点，点击提交挑选地点后，日历窗格会刷新信息，为您展示所挑选地点的价格及份数。

提交挑选地点





## 意向确认/锁量

确认完所需资源，一键点击锁量；

# 合约平台使用指南 - 资源预定页

聚屏合约广告

资源查询

订单管理

报表查询

我是用户名

地域: 北京、上海...

资源类型: 全部资源类型

场景: 全部场景

屏幕: 全部屏幕类型、全部屏幕类型...

广告位类型: 全部广告类型

查询时间: 开始时间-结束时间

更多筛选条件

查询

全部资源 (123450)

电影院-户外墙体LED-15S

电影院-户外墙体LED-15S

电影院-户外墙体LED-15S

电影院-户外墙体LED-15S

电影院-户外墙体LED-15S

电影院-户外墙体LED-15S

电影院-户外墙体LED-15S

电影院-户外墙体LED-15S

电影院-户外墙体LED-15S

电影院-户外墙体LED-15S

2018年3月

日	一	二	三	四	五	六
19	19	19	19	19	19	19
¥3,446,000 最大库存: 3	¥3,446,000 最大库存: 3	¥3,446,000 最大库存: 3	¥3,446,000 最大库存: 3	¥3,446,000 最大库存: 3	¥3,446,000 最大库存: 3	¥3,446,000 最大库存: 3
19	19	¥3,446,000 最大库存: 3 详情	¥3,446,000 最大库存: 3	¥3,446,000 最大库存: 2 详情	¥6,800,000 最大库存: 1 详情	¥3,446,000 最大库存: 3
¥3,446,000 库存: 3	¥3,446,000 库存: 3	已选: - 0 +	¥3,446,000 最大库存: 3	已选: - 1 +	已选: - 2 +	¥3,446,000 最大库存: 3
19	26	26	19	19	19	19
¥3,446,000 最大库存: 3	¥6,800,000 最大库存: 3	¥3,446,000 最大库存: 3	¥3,446,000 最大库存: 3	¥3,446,000 最大库存: 3	¥3,446,000 最大库存: 3	¥3,446,000 最大库存: 3
19	19	19	19			
¥3,446,000 最大库存: 3	¥3,446,000 最大库存: 3	¥3,446,000 最大库存: 3	¥3,446,000 最大库存: 3			

订单名称: 20180415-订单1

已选资源: 5个 详情

总价: ¥8,44600

锁定资源

- 1、为方便订单管理，您可以订单名称处进行编辑命名。
- 2、点击“详情”，可看到已选资源详细情况，方便您确认资源。
- 3、确认最终您想要的资源后，点击“锁定资源”。

订单名称: 订单20180608259



已选资源: 1个

详情

总价: ¥244,816.74



锁定资源

## 合约平台使用指南-资源预定页

总价：¥8,44600

锁量中...

点击锁量按钮，按钮变为如锁量中，此时，您需要安心等待。



锁量成功

请尽快上传物料，并务必于2018年06月19日24点前完成支付，否则将自动释放资源，订单将失效！

继续预定资源

前往订单管理

锁量成功，则弹出如图示弹框，您可以点击“前往订单管理”查看该订单，进行下一步操作。  
或点击“继续预定资源”继续查询购买其他资源。



### 锁量资源变动

以下资源发生变动，锁量失败资源信息如下：

电影院-户外立式LED屏全屏视频-60S		影响金额
2018-06-19	1份	¥ 1.00
电影院-户外立式LED屏全屏视频-15S		影响金额
2018-06-19	1份	¥ 1.00

当前订单总价

100.00-2.00=98.00元

请确认下单锁量成功资源，15分钟后将自动返回资源预定页。

返回资源锁定页 15min

确认下单

锁量失败，弹出该提示框，提示资源变动情况，列表展示变动的资源及其影响金额。

- 如您确认继续购买当前订单资源，则点击“确认下单”。
- 如您想放弃该订单，则需点击“返回资源锁定页”。
- 如您不做任何选择，提示框倒计时结束后，会释放该订单资源。因系统释放您所选资源需要一段时间，此时“返回资源锁定页”按钮变为“返回中”，释放完成后，提示框消失，返回资源锁定页。



## 订单管理

在订单管理里，你需要完成物料上传、确认支付等操作；同时，你可以在订单管理里查看订单对应的曝光量、触达人数等数据。



# 合约平台使用指南 - 订单管理页

聚屏合约广告

资源预定

订单管理

报表查询

👤 tetSMCustomer

资源名称：

请输入资源名称

订单状态：

订单状态

支付状态：

物料状态：

投放时间：

开始时间

 ~ 

结束时间

 📅

订单日期：

起始日期

 ~ 

结束日期

 📅

高级搜索：

订单名称

 | 

请输入关键词查询

重置

查询

testKAAAdmin-订单201806111003

已失效

订单号	订单日期	投放日期
431	20180611	20180612-20180613

🛒 所购资源

电影院-大堂LED屏全屏视频-3... ￥122,407.28 [查看资源明细](#) 电影院-户外楼体LED屏全屏视... ￥10,445.07 [查看资源明细](#)

订单金额

¥ 132,852.35

查看明细

testKAAAdmin-订单20180608525

待上传物料

订单号	订单日期	投放日期
429	20180608	20180625-20180626

🛒 所购资源

物料编辑

查看明细

订单筛选框

订单列表

# 合约平台使用指南 - 订单管理页

聚屏合约广告

资源预定

订单管理

报表查询

tetSMECustomer

资源名称： 请输入资源名称

订单状态： 订单状态

支付状态

物料状态

投放时间： 开始时间 ~ 结束时间

订单日期： 起始日期 ~ 结束日期

高级搜索： 订单名称 | 请输入关键词查询

重置

查询

支持按以下维度进行筛选：

- 1、投放日期：根据订单投放时间筛选订单，选取所需查询的一段时间。
- 2、资源名称：全部资源名称。场景-广告位-物料-时长（视频物料）。
- 3、订单状态
- 4、支付状态

5、物料状态

6、投放时间：订单投放时间段

7、订单日期：锁量成功、订单生成时间。

8、高级搜索：订单名称、订单号、下单人维度支持搜索查询，输入关键字，模糊匹配。

填写部分或全部以上条件，点击查询，在下方展示相关订单。

# 合约平台使用指南 - 订单管理页

订单状态：订单状态由订单包含物料状态决定，具体对应关系参见下页ppt

testSME-订单201807041427

待上传物料

订单号

609

订单日期

20180704

投放日期

20180711-20180711

订单金额

¥ 25,319.80

所购资源

电影院-取票机屏-全屏视频-30S ¥ 25,319.80 [查看资源明细](#)

物料编辑

查看明细

取消订单

**注：生成订单后5个工作日内未完成支付，订单将会失效。**如遇审核不过导致多次修改物料耽误时间等特殊情况，可以联系运营PM延长锁量。

点击“上传物料”，进入上传物料页，进行物料操作

点击“查看明细”，进入订单详情页，你可以查看数据和进行物料管理

# 合约平台使用指南 – 订单状态

订单情况		订单显示状态	订单可执行操作
物料未全部审核通过	订单包含未上传物料资源	待上传物料	查看明细/取消订单/物料编辑
	订单包含多个资源，无未上传物料，无审核拒绝，有审核中的物料	审核中	查看明细/取消订单/物料编辑
	订单无未上传物料资源，有物料审核拒绝资源	审核拒绝	查看明细/取消订单/物料编辑
	订单锁量之后5个工作日还未完成付款/已到达投放日期还未完成付款	已失效	查看明细
	管理员、客户点击取消订单后，或者资源全部被放弃	已取消	查看明细
物料已全部审核通过	物料全部审核通过，未付款	待付款	查看明细/取消订单/确认支付
	订单已付款，未开始	待上刊	查看明细
	订单已付款，投放中	投放中	查看明细
	订单已付款，已结束，无数据回传	已结束	查看明细
	已结束，已有数据回传		查看明细/查看数据

订单状态与物料状态联动关系

## 订单状态流转图

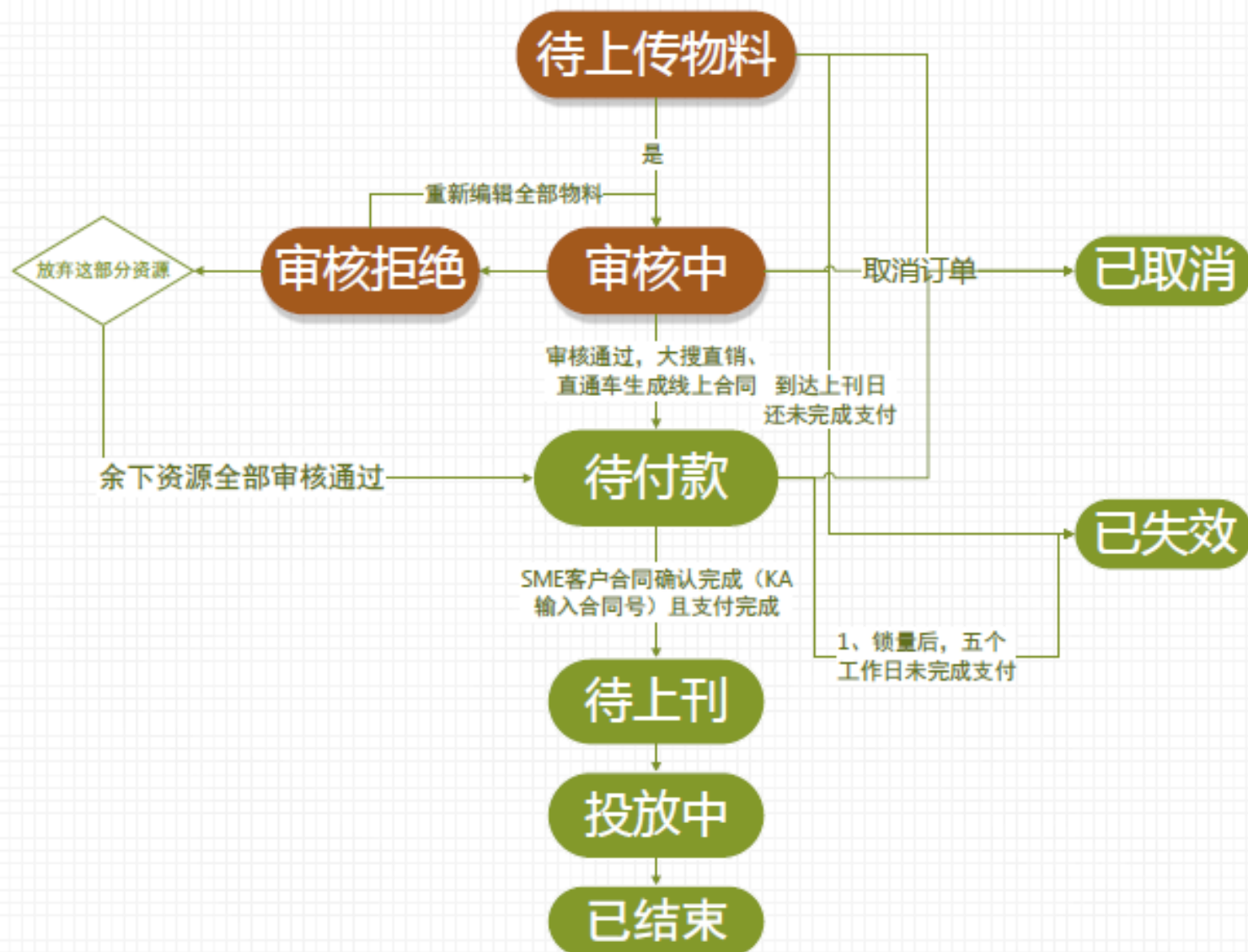



# 合约平台使用指南 -订单详情页（上传物料）

## 订单详情

<< 返回订单管理



2天8小时内，如未完成物料审核和付款，订单将会失效，资源释放！

- 1 待上传物料
- 2 审核中
- 3 待付款
- 4 待上刊
- 5 投放中
- 6 已结束

订单号	订单名称	订单类型	订单来源	订单日期	投放日期	订单金额
418	testKAAdmin-订单20180608313	广告订单	管理员	20180608	20180611-20180611	¥ 122,407.28
						已消费 ¥0.00

物料管理

数据报表

点击跳转至上传物料页面

如物料总审核不过，或快到投放时间，可以点击“放弃投放”，放弃该资源的投放

所购资源

物料预览

物料状态

物料要求

物料操作

资源操作

电影院-大堂LED屏全屏视频-30S

待上传物料

1920 \* 1080 小于10240kb ?

上传物料

放弃投放

# 合约平台使用指南 - 订单详情页（上传物料）



1. 为了保证您的广告展现，请按下方要求上传物料；
2. 请在物料上添加“广告”字样，否则将无法通过审核；



上传物料

1080 \* 1920，小于2000kb；物料格式：JPG、PNG；

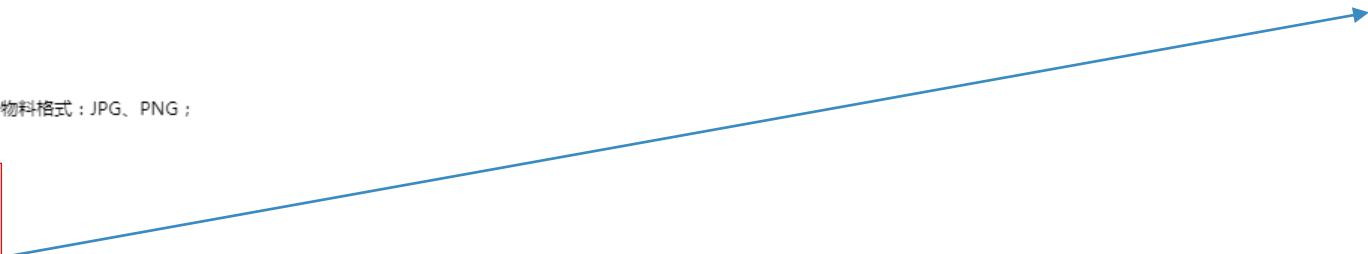

上传物料

1920 \* 1080，小于10240kb；视频时长：30s；物料格式：MP4；



点击上传

点击上传相应的物料



上传资质

请提供相关资质供审核

[下载资质要求说明](#)



点击上传相应资质文件：图片格式  
大搜客户仅需要上传补充资质：根据物料内容  
上传需要的补充资质，可上传多个；  
直通车客户还需要同步在该页面上传主体资质  
（如公司营业执照等）；

取消

提交

保存并返回物料管理页面：确保物料无误后提交，  
物料即被保持，推审。

## 合约平台使用指南 - 订单管理页（确认支付）

物料审核通过后，可以进入支付环节。

物料全部审核通过后，订单状态将变为待支付，对应按钮将会出现“确认支付”，点击确认支付，开始支付流程。

20180403-广告

待上刊

订单号	订单日期	投放日期	订单金额
20180502	20180502-20180506	20180502-20180506	¥ 3,446,000

所购资源

影院-取票机-取票机大图	¥ 12,345	<a href="#">查看资源明细</a>	影院-取票机-取票机大图	¥ 12,345	<a href="#">查看资源明细</a>
影院-取票机-取票机大图	¥ 12,345	<a href="#">查看资源明细</a>	影院-取票机-取票机大图	¥ 12,345	<a href="#">查看资源明细</a>

+ 上传物料

确认支付

查看明细

取消订单

## 聚屏合约推广服务合同

聚屏产品服务协议》、《百度推广服务合同》及百度商业产品注册协议等，双方本着简效、便捷的原则，就客户通过百度获取各类屏幕推广资源并发布推广一事签署《推广服务合同》如下：

### 一、聚屏推广-合约产品详细内容：

1. 聚屏推广 - 合约产品是指利用百度平台优势、数据能力、AI能力，赋能屏幕，通过包段/保量的方式，将广告展现在OTT、交通、影院、楼宇等屏幕，触达消费者多场景生活时刻，实现线下广告的综合、精准投放。
2. 双方商定，客户通过百度获取第三方的推广资源，并发布推广内容。

推广资源位置	总费用（元）	投放时段
电影院-户外楼体LED屏全屏视频-15S	21303.12	2018-06-13 ~ 2018-06-14

3. 推广物料：客户向百度提供推广物料并保证提供的物料符合有关法律法规、第三方及百度有关推广政策的要求，不存在违法或侵犯第三方权益或者违反公序良俗的情况。
4. 从百度锁定排期至客户账户充值成功最长周期为2个工作日，逾期则百度有权将该排期单方处理。

对于**账户类型为大搜直销、直通车**的订单，点击确认支付，会弹出右侧弹框，展示合同，您需要阅读并确认该协议内容，才能继续支付。

确认购买资源和合同内容正确后，点击“确认合同&去支付”按钮进行确认，后端会进行扣款动作。扣款失败，会提示失败原因。扣款成功，则订单状态由“待支付”变为“待上刊”

放弃确认合同

确认合同&去支付

## 合约平台使用指南 -订单管理页（支付完成）

支付完成后，订单状态变为“待上刊”此时，物料不能进行修改。

testKAAdmin-订单20180608107

待上刊

订单号	订单来源	订单类型	订单日期	投放日期
403	管理员	广告订单	20180608	20180610-20180610

订单金额

¥ 46,090.58

查看明细

所购资源

机场-大堂LED屏全屏图片      ¥ 46,090.58    [查看资源明细](#)





## 数据报表

当订单开始投放后，可以在订单详情页或报表模块查看订单消费情况，投放数据等；

## 合约平台使用指南 -订单详情页（数据报表）

订单开始投放后，可以在订单详情页查看消费、曝光和触达人数。

消费跟随每天消费情况，曝光和触达人数。因需要媒体回传，往往会在投放完毕后才能查看。

待上传物料 审核中 待付款 待上刊 5 投放中 6 已结束

订单号	订单名称	订单类型	订单来源	订单日期	投放日期	订单金额
407	testKAAdmin-订单20180608113	广告订单	管理员	20180608	20180608-20180608	¥ 200,000.00 已消费 ¥ 10,441.31

点击订单列表页右侧查看数据，或详情页切换tab，可查看相关投放数据。

物料管理

数据报表

下载报表

日期	资源名称	触达人数	曝光量	消费	操作
2018-06-20	电影院-户外楼体LED屏全屏视频-15S	12	22	¥ 0.00	<a href="#">查看明细</a>
2018-06-19	电影院-大堂LED屏全屏视频-30S	65	22	¥ 0.00	<a href="#">查看明细</a>
	电影院-户外楼体LED屏全屏视频-15S	345	12	¥ 0.00	<a href="#">查看明细</a>
2018-06-18	电影院-户外楼体LED屏全屏视频-15S	65	32	¥ 0.00	<a href="#">查看明细</a>
	电影院-大堂LED屏全屏视频-30S	219,600	1,020	¥ 0.00	<a href="#">查看明细</a>

## 合约平台使用指南 - 订单详情页（数据报表）

[<< 返回订单管理](#)

5 投放中

6 已结束

订单日期

180608-20180608

订单金额

¥ 200,000.00

已消费 ¥ 8,110.00

[↓ 下载报表](#)

曝光量	消费	操作
5,107	¥ 282.00	<a href="#">查看明细</a>
7,136	¥ 2,047.00	<a href="#">查看明细</a>

点击“下载”，可下载该页数据。

点击“查看明细”，可查看单资源详情数据。

# 合约平台使用指南 - 订单详情页（数据报表）

407	testKAAdmin-订单20180608113	广告订单	管理员	20180608	20180608-20180608	¥ 200,000.00
						已消费 ¥10,441.31

物料管理

数据报表

下载报告表

数据报表 > 电影院-户外楼体LED屏全屏视频-15S 的明细

日期	城市	地点名称	触达人数	曝光量
2018-06-21	成都市	武侯区大悦路518号大悦城4楼	345	12
2018-06-20	常德市	湖南省常德市武陵区柳叶大道与紫缘路交汇处恒大华府旁	12	22
2018-06-20	延安市	陕西省黄陵县城区街道办事处南谷居委168号	212	111
2018-06-19	成都市	武侯区大悦路518号大悦城4楼	345	12
2018-06-19	成都市	武侯区大悦路518号大悦城4楼	65	22
2018-06-18	成都市	武侯区大悦路518号大悦城4楼	65	32

分poi曝光和触达人数。

点击“下载报告表”，可下载该页数据。

# 合约平台使用指南—报告查询页（自定义报告）

聚屏合约广告

资源预定

订单管理

报表查询

wisefc

自定义报告

查询时间： 2018-06-07 ~ 2018-06-15

订单： 请选择订单

重置

查询

选择您所需要的时间、订单，点击查询。  
在下方展示所选取一个或多个订单投放数据。主要包括消费，曝光和触达人数。

详情数据

下载全部

日期	资源名称	触达人数	曝光量	消费	操作
2018-06-15	电影院-大堂LED屏全屏视频-30S	10	10	¥ 0.00	<a href="#">查看明细</a>
	电影院-户外楼体LED屏全屏视频-15S	22,080	407	¥ 0.00	<a href="#">查看明细</a>
2018-06-14	电影院-大堂LED屏全屏视频-30S	23	33	¥ 0.00	<a href="#">查看明细</a>
	电影院-户外楼体LED屏全屏视频-15S	2,313	21,231	¥ 282.00	<a href="#">查看明细</a>
2018-06-13	电影院-大堂LED屏全屏视频-30S	23	33	¥ 0.00	<a href="#">查看明细</a>
	电影院-户外楼体LED屏全屏视频-15S	21	2	¥ 0.00	<a href="#">查看明细</a>
	电影院-大堂LED屏全屏视频-30S	288,000	1,020	¥ 2,047.00	<a href="#">查看明细</a>

点击“下载”，可下载该页数据。

点击“查看明细”，可查看单资源详情数据。

## 自定义报告

查询时间： 2018-06-27 ~ 2018-07-05 日历图标

订单： testKAAAdmin-订单201806081207,testKAAdmin-订单20180607857

testKAAAdmin-订单20180607857

testKAAAdmin-订单201806081207 ✓

testKAAAdmin-订单20180608947 ✓

tetSMECustomer-订单201806081041 ✓

tetSMECustomer-订单201806081043

testKAAAdmin-订单201806081044

testKAAAdmin-订单20180608206

testKAAAdmin-订单20180608313

重置

查询

详情数据

[下载全部](#)

勾选您需要的多个订单，点击“查询”，展示整体数据。

# 合约平台使用指南-报告查询页（自定义报告）

## 详情数据

[⬇️ 下载全部](#)

数据报表 > 长途汽车站-大堂LED屏全屏图片 的明细

日期	城市	地点名称	触达人数	曝光量
2018-06-15	成都市	武侯区大悦路518号大悦城4楼	22,080	407
2018-06-15	荆门市	湖北省荆门市屈家岭管理区五三大道267号	10	10
2018-06-14	延安市	陕西省黄陵县城区街道办事处南谷居委168号	2,313	21,231
2018-06-14	成都市	武侯区大悦路518号大悦城4楼	23	33
2018-06-13	常德市	湖南省常德市武陵区柳叶大道与紫缘路交汇处恒大华府旁	21	2
2018-06-13	北京市	北京市朝阳区工体北路21号永利国际购物中心地下一层	23	33
2018-06-12	常德市	湖南省常德市武陵区柳叶大道与紫缘路交汇处恒大华府旁	2,332	10
2018-06-12	深圳市	深圳市龙华新区民治樟坑二区百易广场A栋4楼（3A	288,000	1,020
2018-06-11	资阳市	四川省资阳市雁江区书台路99号交警支队斜对面恒大影城3-4层	508,200	1,020
2018-06-11	常德市	湖南省常德市武陵区柳叶大道与紫缘路交汇处恒大华府旁	621,600	1,018

该页面为订单数据的二级页面，展示单资源分poi曝光和触达人数。

点击“下载报表”，可下载该页数据。



# 目录

---

## CONTNETS

01

**GD平台介绍**

02

**GD平台使用指南**

03

**注意事项**



## 注意问题

- ( 1 ) 锁量超过5天，订单物料仍未全部审核通过且完成支付，订单将被释放。
- ( 2 ) 支付成功后，不允许退款。

Q&A



**THANKS**